

**Agenzia del Territorio
CATASTO FABBRICATI
Ufficio Provinciale di
Udine**

Dichiarazione protocollo n. UD0112619 del 10/07/2015

Planimetria di u.i.u. in Comune di Paularo

Via Giovanni Da Udine

civ. 46

Identificativi Catastali:

Sezione:
Foglio: 14
Particella: 49
Subalterno:

Compilata da:
Gortan Giovannantonio
Iscritto all'albo:
Geometri

Prov. Udine

N. 2482

Scheda n. 1

Scala 1:200

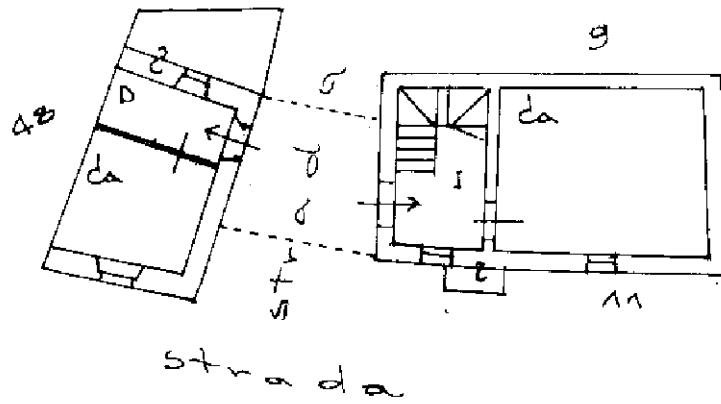

PIANO TERRA
H= 2.50 mt.

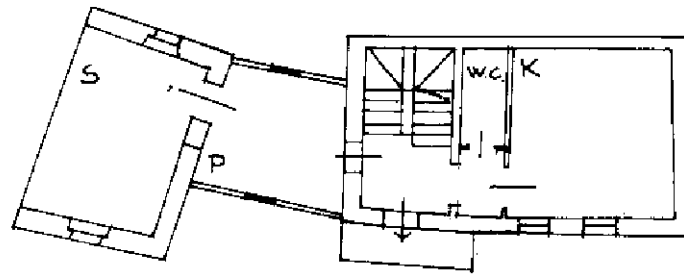

PIANO PRIMO
H= 2.25 mt.

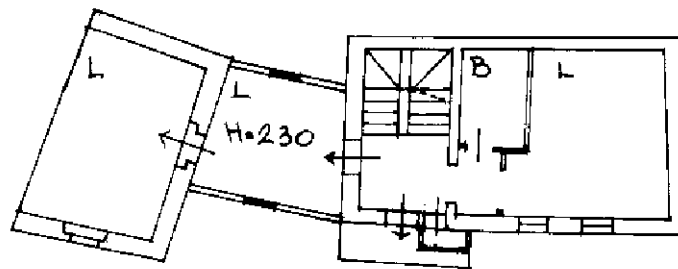

PIANO SECONDO
H= 2.15 mt.

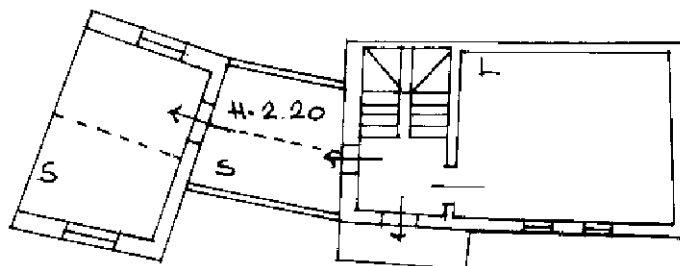

PIANO TERZO
H_{max} 2.83 mt
H_{min} 1.70 mt

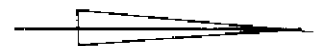

Ultima planimetria in atti

N=64700

E=34700

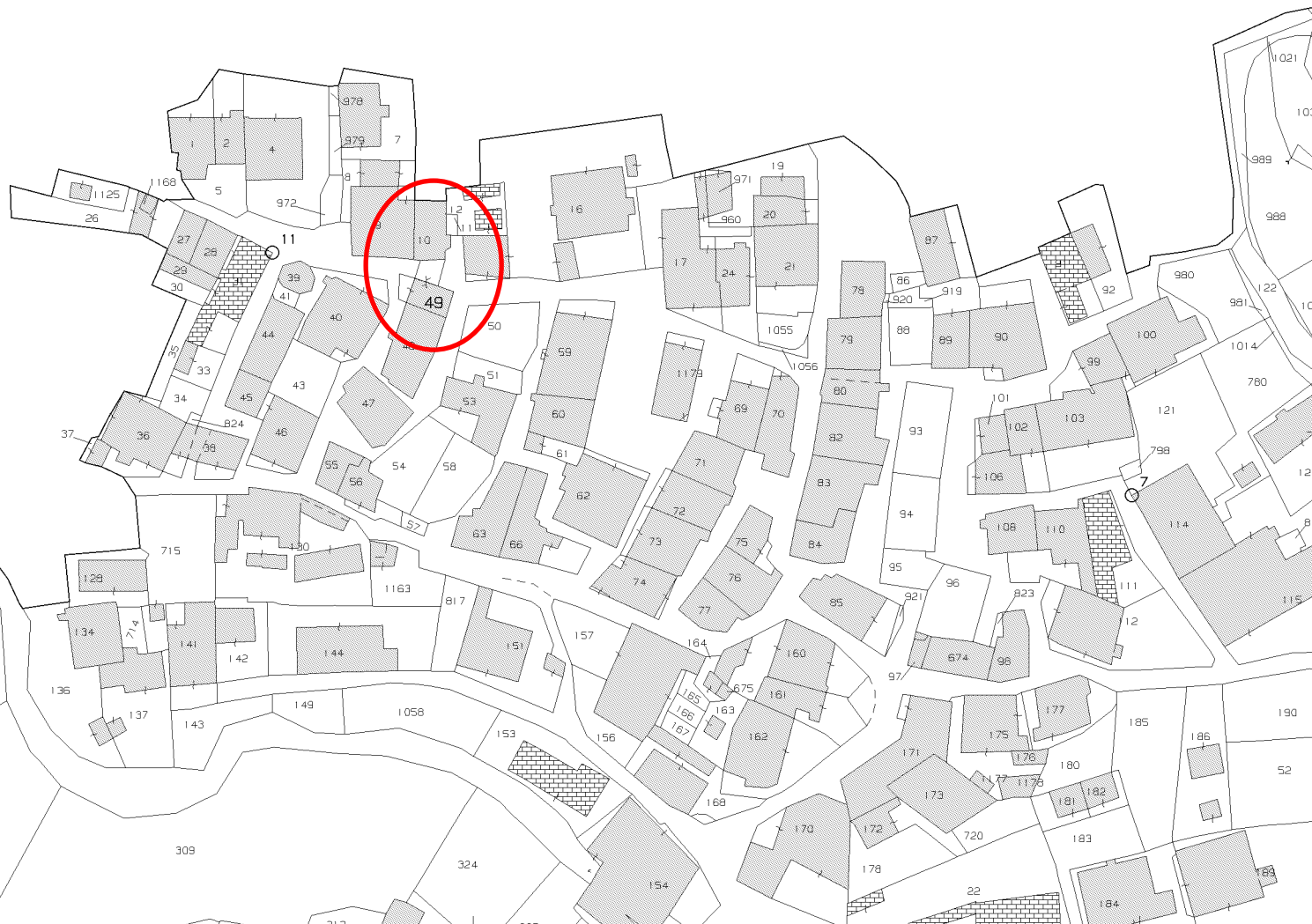





Comune: (UD) PAULARO
Foglio: 14
Scala originale: 1:1000
Dimensione cornice: 267.000 x 189.000 met
Protocollo pratica T301604/2024
24-Jan-2024 16:36:4

1 Particella: 49

ZONIZZAZIONE
ZONE OMOGENEE

ZONE "Q" RESIDENZIALI DI COMPLEMENTAMENTO (art. 25 N.A.)

-  B0 - Immobili e pertinenze soggette ad interventi di tutela ambientale e conservazione tipologica (art. 25 N.A.)
-  B1 - Intensiva di completamento (art. 25 N.A.)
-  B2 - Semi-intensiva di completamento (art. 25 N.A.)
-  Q2.1 - Semi-intensiva di completamento con prescrizioni geologiche (art. 25bis N.A.)

ZONE "C" RESIDENZIALI DI ESPANSIONE (art. 29 N.A.)

-  C1 - Semi-intensiva di espansione vincolata a piano regionale particolareggiato comunale (art. 29 N.A.)

